

Handleiding gebruik WEBvip.

Open in uw browser de volgende url:
<http://www.nedpak.nl>

The screenshot shows the Nedpak website homepage. At the top, there is a navigation menu with links: Home, Algemeen, Producten & Diensten, Beveiliging, and Suplies bestellen. Below the menu is a large blue banner with the text: "Nedpak is een samenwerking van professionele transporteurs die zich richten op High Value Logistics: 24-uurs distributie van kleine, waardevolle zendingen. Alle vervoerders in het netwerk hebben de vergaande maatregelen getroffen die het logistieke traject zo betrouwbaar mogelijk maken." Below this, it states: "Nedpak sluit geen vervoerovereenkomsten. De klant gaat een vervoerovereenkomst aan met één van de hieronder vermelde transporteurs, namelijk de transporteur die in de regio van de klant is gevestigd. Deze transporteurs worden ook aangeduid als depot of deponhouder." A list of transporters follows, each with a checkbox: Logistiek Centrum Stad Alkmaar, ACG Gordijn, Distributie Partners Nederland B.V., Delput Distributie Nieuwegein, De Werd Distributie, René Holweg Transport, Thijs Expeditie, Vullings Transport, DGO Express, and Houtman Transport. To the right of the list is a photograph of a white Mercedes-Benz van with the Nedpak logo. Below the list is a login section titled "Login klanten" with fields for "Gebruikersnaam" and "Wachtwoord", a "verzend" button, and a link "Status zending opvragen >>". The browser's taskbar shows several open applications, including Postvak-IN and Microsoft Office.

Vul bij Login klanten in:
Gebruikersnaam:
Wachtwoord:
en druk op 'verzend'

The screenshot shows the Nedpak website after a successful login. The navigation menu now includes "Uitloggen" and "Menu". Below the menu, the text reads: "Nedpak pakketdiensten." followed by "[IP:213.84.76.5 was logged on 7-9-2009 9:45:06]". The main heading is "NEDPAK pakketdiensten." Below this is a welcome message: "Hallo, en welkom op deze Nedpak site. Nedpak is een organisatie, waarin een tiental leden zijn vertegenwoordigd, die door heel Nederland en de EU-landen pakketdiensten verzorgt. Via deze site kunt u de statussen van uw verzonden zendingen met gemak opvragen. Aan de linkerzijde bevindt zich een menu waarin verschillende opties mogelijk zijn. Wij wensen u veel succes!". The browser's taskbar shows the same applications as the previous screenshot, but now includes the Nedpak.com window.

Ga met de cursor op 'Menu' staan.



Een popup menu verschijnt met de volgende opties:
 'Laatst verstuurde zendingen'
 'Zending zoeken'
 'Zending invoeren'
 'Adresboek'
 'Upload'
 Kiest u nu voor de optie 'Laatst verstuurde zendingen'.

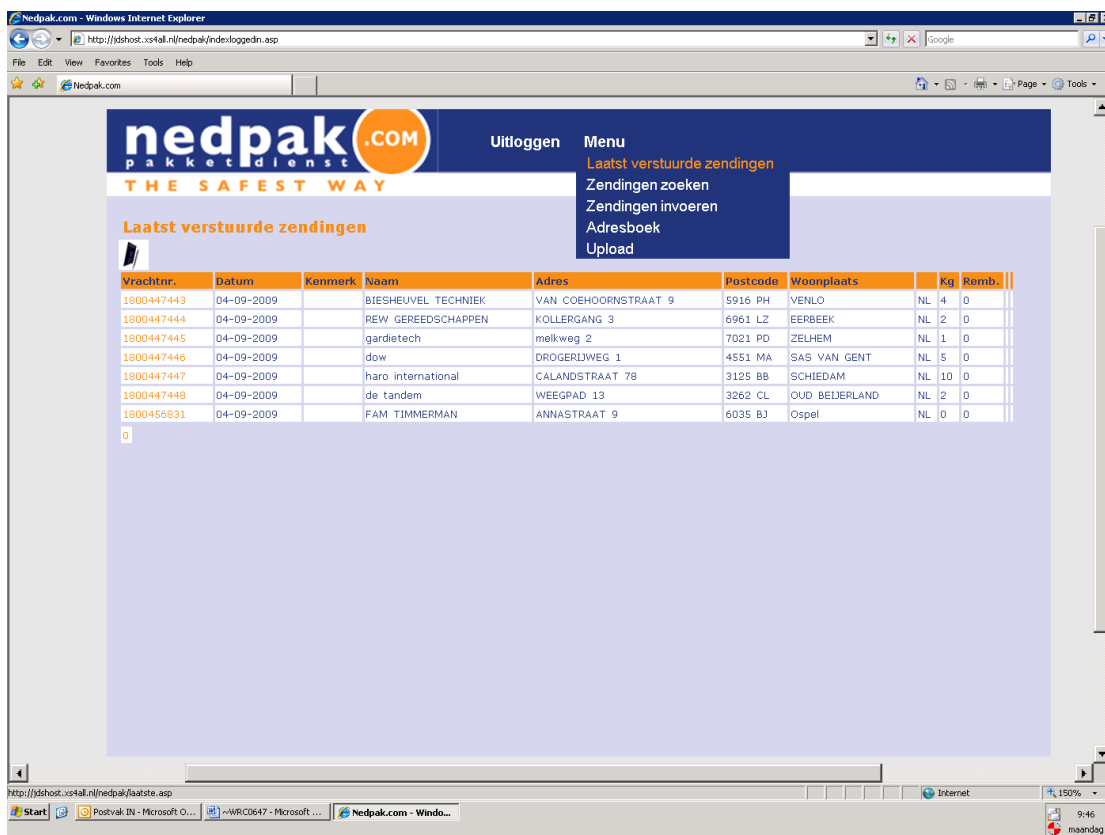

In dit scherm ziet u uw laatst verstuurde zendingen. Als in de laatste kolom een groen bolletje verschijnt is die zending afgeleverd.
 Klik op een vrachtnummer links in het scherm.

Gedetailleerde weergave van de gekozen zending:

Vrachtnr: 1800447430

AFZENDER:
1812001
STAD ALKMAAR
HERCULESSTRAAT . 2
1812 P.O - Alkmaar
Nederland

ONTVANGER:
Bauer-Walser AG
ZERNIKEDREEF . 12
2333 CL - LEIDEN
Nederland

Status gegevens:

Datum	Tijd	Status	Opmeking	Standaard	Handtekening
03-09-2009	19:03:26	Verrek-gescand		17	
04-09-2009	06:03:05	Aankomst-gescand		22	
04-09-2009	07:03:14	Inbestelling	R: 201, L: 35567, V: 12	22	
04-09-2009	07:38:39	Inbestelling	R: 200, L: 35575, V: 9	22	
04-09-2009	09:52:47	Afgeleverd	Rik	22	

Correctie gegevens:

Soort	Datum	Datavragen gegevens	Kg	Remb.	Type
(C)2002, JDS Bedrijfsautomatisering B.V.					

Postcode	Woonplaats	Kg	Remb.
6222 NZ	MAASTRICHT	NL 4	0
TEIN 6181 MC	ELSLoo LB	NL 15	0
2333 CL	LEIDEN	NL 2	0
3068 LG	ROTTERDAM	NL 3	0
6673 DR	ANDELST	NL 9	0
144 2718 RH	ZOETERMEER	NL 5	0
N 37 5652 BJ	EINDHOVEN	NL 1	0
4382 NK	VLISSINGEN	NL 2	0
0 3047 BP	ROTTERDAM	NL 12	0
2461 EZ	TER AAR	NL 10	0
3231 AR	BRIELLE	NL 8	0
5211 KP	'S-HERTOGENBOSCH	NL 7	0
2060	ANTWERPEN	B 25	0

U ziet nu een gedetailleerde weergaven van de gekozen zending met daaronder de status gegevens.
Klik nu op het printericoontje onder handtekening.

Nedpak Bestellijst DEPOT: 22 Biz: 1
4-9-2009
Routenr.:
Bestellijstnr.: 35575

VVanr. Verlademr. VD Gewicht Rembours
1800447430 1812001 17 2 kg

BAUER-WALSER AG
ZERNIKEDREEF 12
2333 CL LEIDEN

Naam in Handtekening: Rik
Handtekening:

U bent slechts bevoegd de Nedpak-applicatie te gebruiken om de status van de zendingen vast te stellen, die door of namens u ten vervoer zijn aangeboden aan een Nedpak depot. Gebruik van de Nedpak applicatie en daarop vermelde data voor enig ander doel is ten strengste verboden.
Bij misbruik zal aangifte bij de politie worden gedaan. In dat geval bent u aansprakelijk voor alle

Soort	Datum	Datavragen gegevens	Kg	Remb.	Type
(C)2002, JDS Bedrijfsautomatisering B.V.					
3068 LG		ROTTERDAM	NL 3	0	
6673 DR		ANDELST	NL 9	0	
144 2718 RH		ZOETERMEER	NL 5	0	
EIN 37 5652 BJ		EINDHOVEN	NL 1	0	
4382 NK		VLISSINGEN	NL 2	0	
10 3047 BP		ROTTERDAM	NL 12	0	
2461 EZ		TER AAR	NL 10	0	
3231 AR		BRIELLE	NL 8	0	
5211 KP		'S-HERTOGENBOSCH	NL 7	0	
2060		ANTWERPEN	B 25	0	

Er verschijnt de handtekening en naam voor goede ontvangst van de gekozen zending in PDF.
Dit kunt u afdrukken en/of mailen aan uw relatie.



U kunt in het 'Menu' ook kiezen voor de optie 'Zendingen zoeken'.

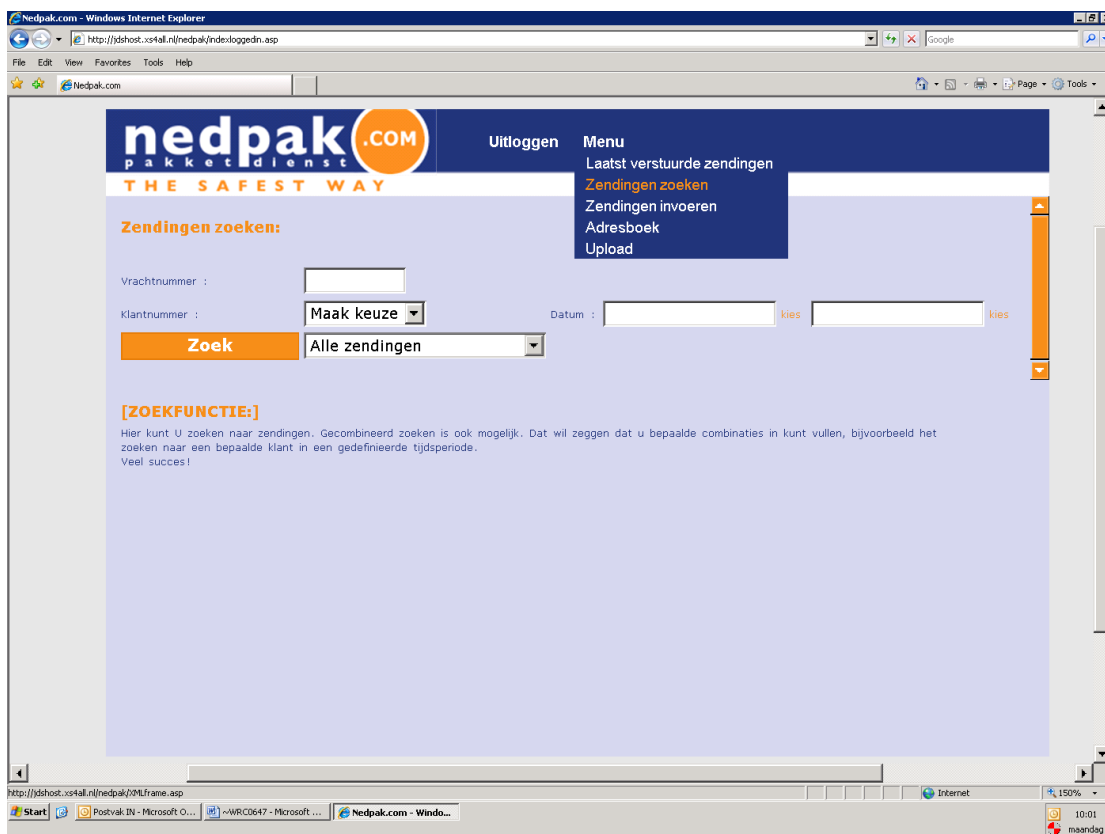

Bovenstaand scherm opent dan.

Kies uw klantnummer.

U kunt daarna kiezen voor zoeken op vrachtnummer of u kunt kiezen voor een selectie datum vanaf / datum tot.

nedpak.COM
pakketdienst
THE SAFEST WAY

Uitloggen Menu

Zendingen zoeken:

Vrachtnummer :

Klantnummer : Datum : 01- kies

Zoek

[ZOEKFUNCTIE:]

Hier kunt u zoeken naar zendingen. Gecombineerd zoeken is ook mogelijk. Dat wil zeggen dat u bepaalde combinaties in kunt vullen, bijvoorbeeld het zoeken naar een bepaalde klant in een gedefinieerde tijdsperiode. Veel succes!

Nadat u de gegevens heeft ingevuld druk op 'Zoek'.

nedpak.COM
pakketdienst
THE SAFEST WAY

Uitloggen Menu

Zendingen zoeken:

Vrachtnummer :

Klantnummer : Datum : kies kies

Zoek

Vrachtnr.	Datum	Kenmerk	Naam	Adres	Postcode	Woonplaats	Kg	Remb.	
1800447399	01-09-2009		electrabel	WEURTSEWEG 460	6541 BE	NIJMEGEN	NL 10 0		🟢
1800447400	01-09-2009		G bouw	DE VISSLERLAAN 69	8072 XE	NUNSPET	NL 2 0		🟢
1800447401	01-09-2009		zahoransky	anton zahoransky str. 1 1	79674	todtnau	D 1 0		🟢
1800447402	01-09-2009		camera tools	PARAMARIBOWEG 41	7333 PA	APELDOORN	NL 3 0		🟢
1800447403	01-09-2009		de blauwe hand	WALSTRAAT 200	7001 BV	DOETINCHEM	NL 16 0		🟢
1800447404	01-09-2009		HANDELSONDERNEMING DE VOS	SCHARSTER 21	3068 LG	ROTTERDAM	NL 11 0		🟢
1800447405	01-09-2009		wilhelmshaven	raffinerstr. 1	26388	wilhelmshaven	D 10 0	C	🟢
1800447406	01-09-2009		Price Cleaning	KEIZERSVELD 41	5803 AM	VENRAY	NL 4 0		🟢
1800447410	01-09-2009		el popo	BRINK 13	7411 BR	DEVENTER	NL 10 0		🟢
1800447411	01-09-2009		atlantis	WILLEMSOORD 73	1781 AS	DEN HELDER	NL 5 0		🟢
1800447425	01-09-2009		stadshagen	PUNTKROOS 6	8043 NW	ZWOLLE	NL 1 0		🟢
1800456521	01-09-2009		SPARNAAY JUWELIERS	STATIONSSTRAAT 51	1315 KG	ALMERE	NL 1 0		🟢

Alle betreffende zending(en) verschijnen. Groen bolletje betekend afgeleverd. Ook hier kunt u de status ophalen door op een betreffende vrachtnummer te klikken en hierna de handtekening zien/printen door op het printericoontje te klikken.



Nu de optie 'Zendingen Invoeren' uit het 'Menu'.

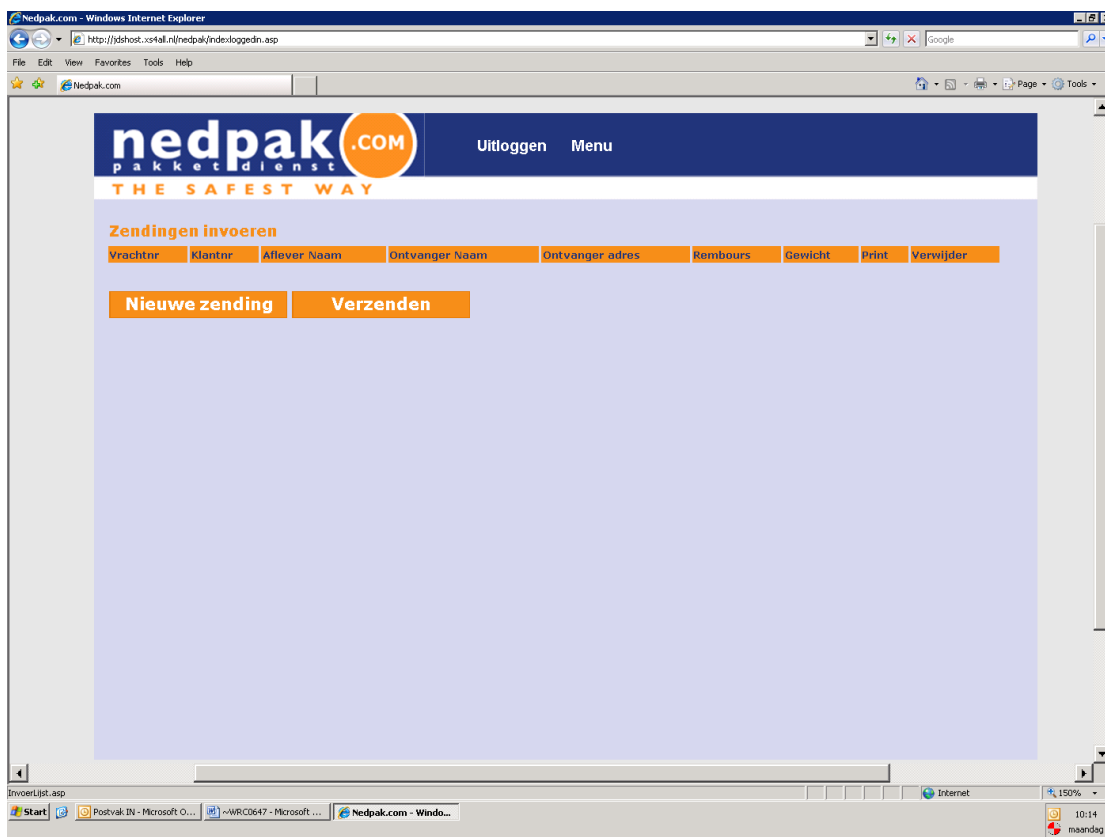

Klik op de keuze 'Nieuwe zending'.

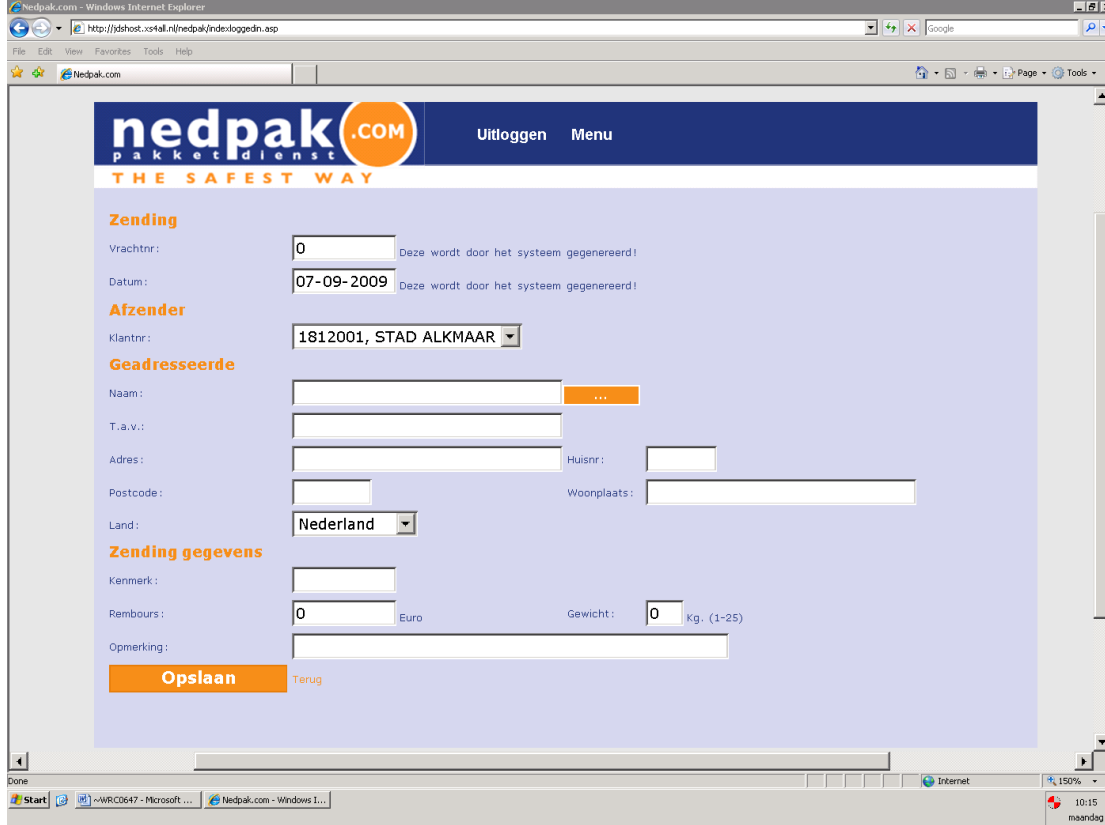

Via dit scherm kunt u nieuwe zendingen aanmaken.
 U begint bij Naam: enkele letters zijn voldoende om een reeds eerder gebruikte geadresseerde te kiezen.
 Als een relatie voor het eerst wordt gebruikt moet u alle adresgegevens handmatig invullen. Het systeem is lerend, dat betekent dat als u een nieuwe geadresseerde aanmaakt u deze gegevens de volgende keer niet allemaal hoeft in te vullen. Een paar letters is genoeg om aan de selectie te voldoen.
 U kunt ook op de drie stippeltjes drukken om uw gehele adresbestand in te zien en een selectie maken.

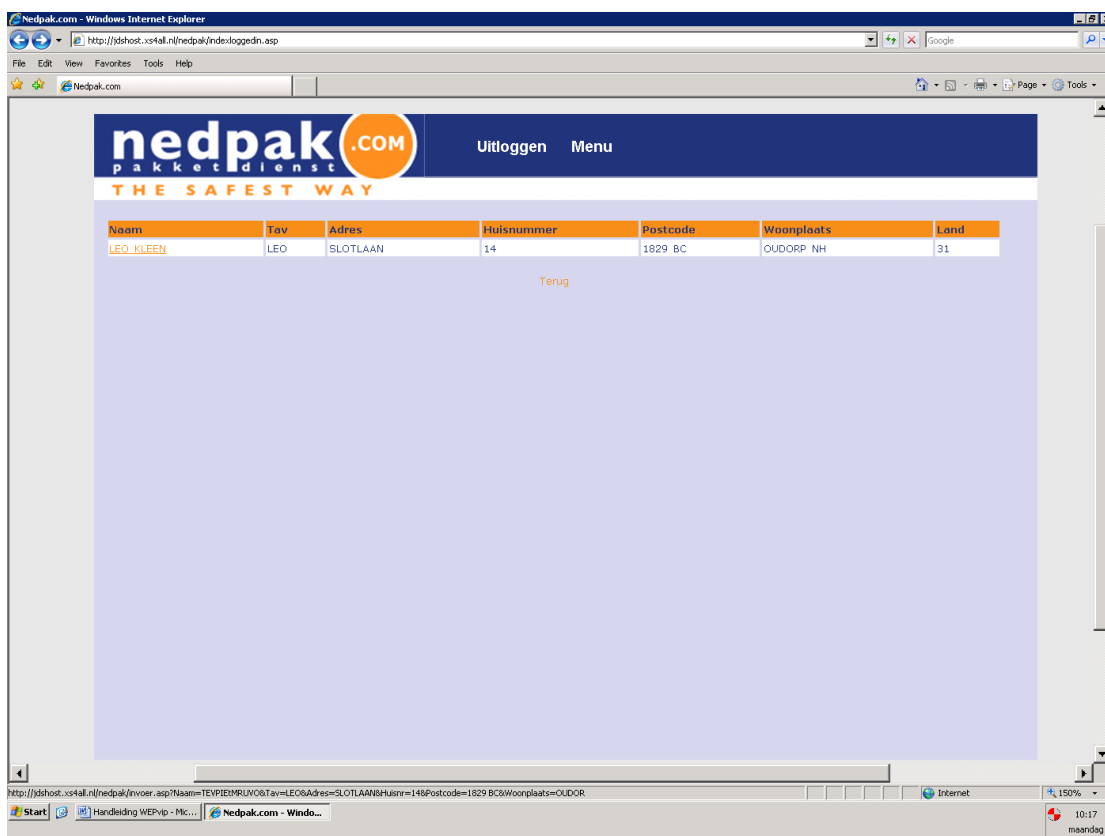

Wij kozen voor de ontvanter LEO KLEEN door op het naamveld te klikken.

nedpak .COM pakketdienst THE SAFEST WAY

Uitloggen Menu

Zending

Vrachtnr: Deze wordt door het systeem gegenereerd!

Datum: Deze wordt door het systeem gegenereerd!

Afzender

Klantnr:

Geadresseerde

Naam: ...

T.a.v.:

Adres: Huisnr:

Postcode: Woonplaats:

Land:

Zending gegevens

Kenmerk:

Rembours: Euro Gewicht: Kg. (1-25)

Opmerking:

Opslaan Terug

Alle geadresseerde gegevens worden ingevuld.

U kunt het Kernmerk, Rembours en/of Opmerking veld invullen (niet verplicht) en u vult het gewichtveld in (verplicht).

En als alles goed staat druk op 'Opslaan'. Hierna kunt u een volgende zending aanmaken.

nedpak .COM pakketdienst THE SAFEST WAY

Uitloggen Menu

- Laatst verstuurd zendingen
- Zendingen zoeken
- Zendingen invoeren**
- Adresboek
- Upload

Zending

Vrachtnr: Deze wordt door het systeem gegenereerd!

Datum: Deze wordt door het systeem gegenereerd!

Afzender

Klantnr:

Geadresseerde

Naam: ...

T.a.v.:

Adres: Huisnr:

Postcode: Woonplaats:

Land:

Zending gegevens

Kenmerk:

Rembours: Euro Gewicht: Kg. (1-25)

Opmerking:

Opslaan Terug

Kiest u nogmaals in het 'Menu' op 'Zendingen invoeren'.

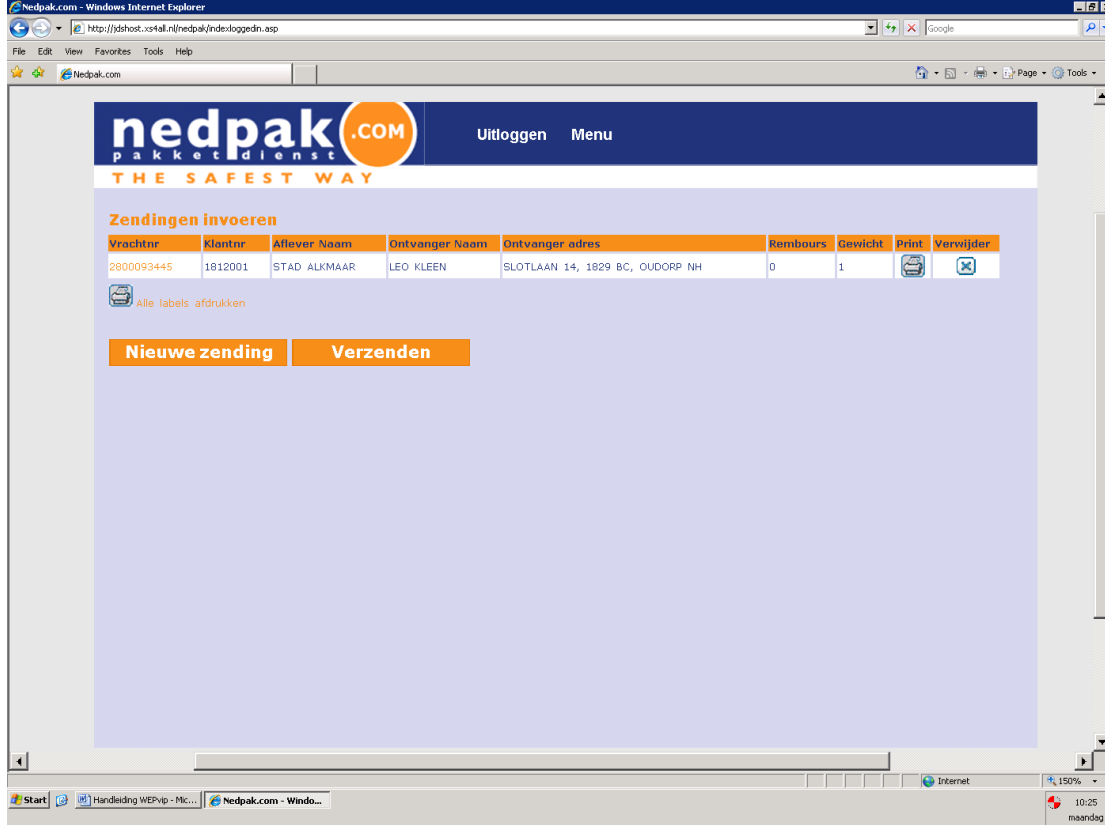

Bovenstaand scherm opend.

In dit scherm kunt u kiezen om de label van een betreffende zending te printen; kies dan voor het printericoontje in de kolom 'Print'.

Of alle labels tegelijk afdrukken (nadat u meerdere zendingen heeft aangemaakt) kies dan voor het printericoontje 'Alle labels afdrukken' links in het scherm.



Nadat u op een printertje heeft gedrukt kunt u kiezen op welke positie het printen van de label(s) moet beginnen.

Hiermee kunt u niet volledig benutte stickervellen gebruiken.

Na de keuze druk op 'Afdrukken'.

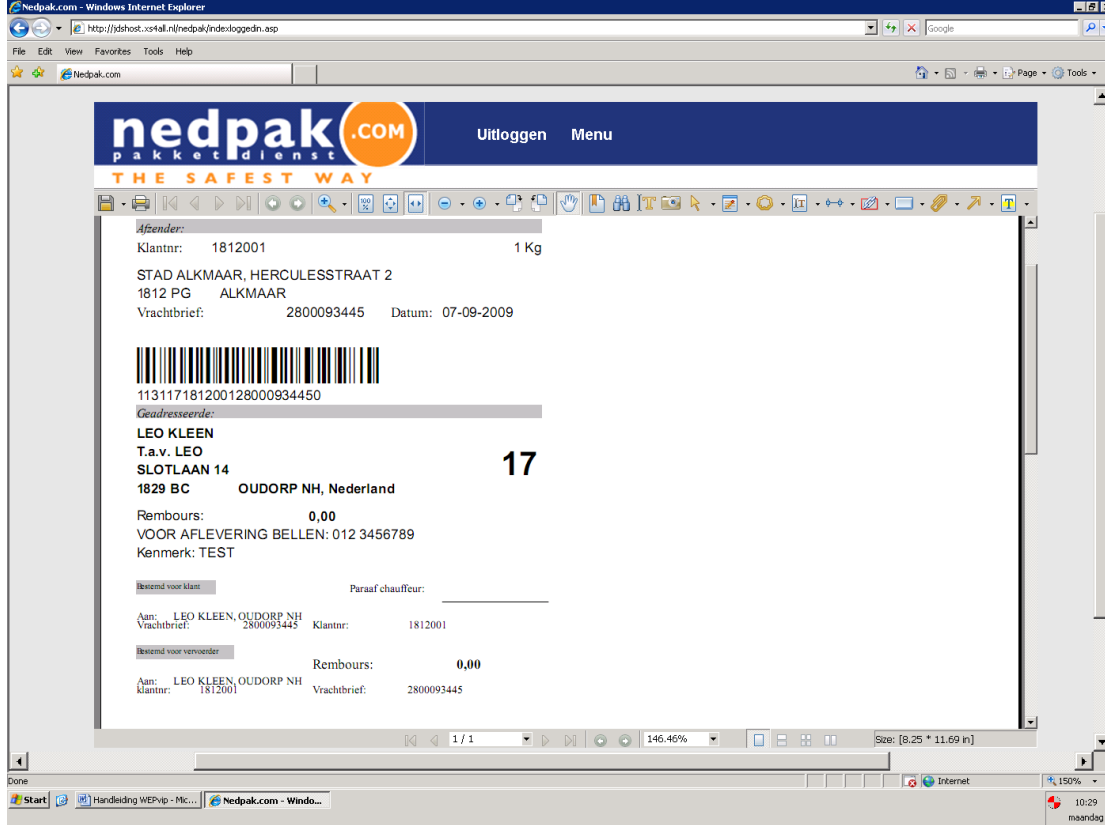

Een PDF formulier opent met een schermafdruk van de verzendlabel(s).
Druk op het printertje links boven in het PDF-scherm.

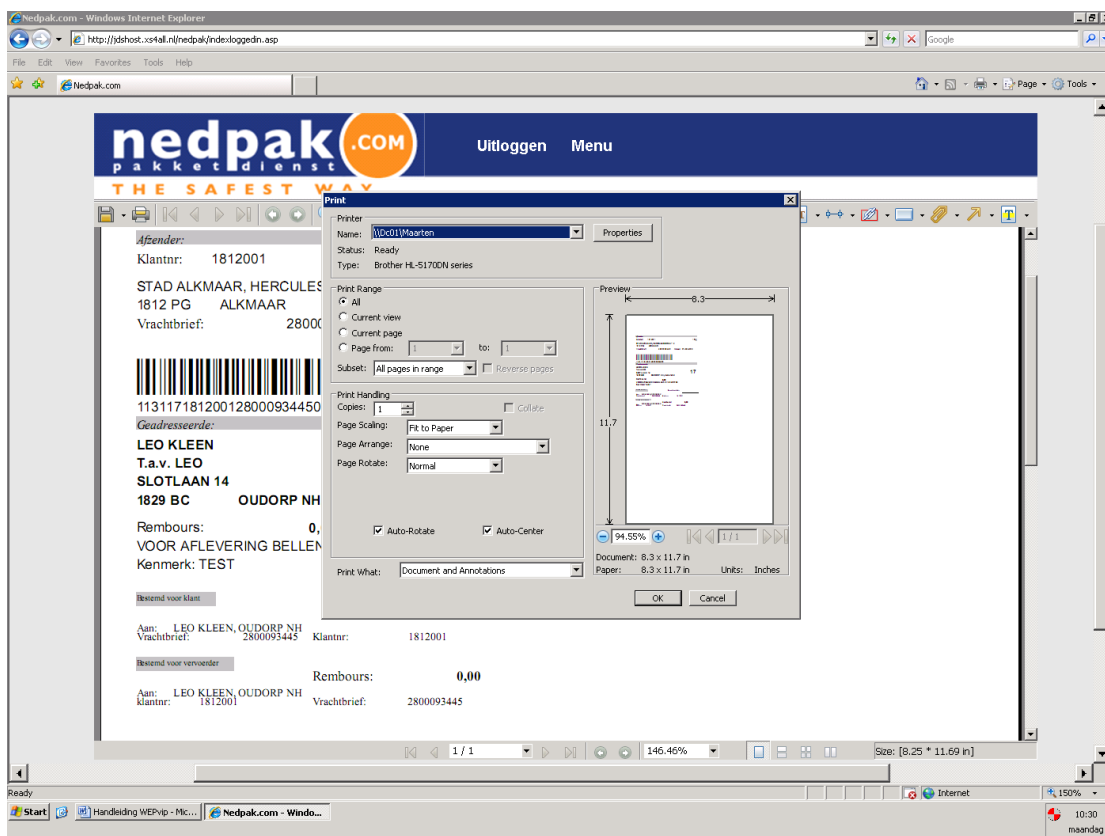

Kies de printer met de blanco Nedpaklabels en druk op OK.
De Nedpaklabels worden afgedrukt en kunnen op de pakketten worden geplakt.

nedpak .COM
pakketdienst
THE SAFEST WAY

Uitloggen Menu

Zendingen invoeren

Vrachtnr	Klantnr	Aflever Naam	Ontvanger Naam	Ontvanger adres	Rebours	Gewicht	Print	Verwijder
2800093445	1812001	STAD ALKMAAR	LEO KLEEN	SLOTLAAN 14, 1829 BC, OUDORP NH	0	1		

Alle labels afdrukken

Nieuwe zending **Verzenden**

Sluit na het afdrukken de PDF en kies wederom in het 'Menu' voor 'Zendingen invoeren'
 U kunt een reeds aangemaakte zending verwijderen voor op de X aan het eind van de regel te drukken.
 (Denk erom dat u dan de eventueel geprinte labels ook vernietigt!)

Als u klaar bent met alle zendingen en alle labels zijn afgedrukt, klik dan op 'Verzenden' (in het menu 'Zendingen invoeren') om de zendinggegevens automatisch naar ons op te sturen.

nedpak .COM
pakketdienst
THE SAFEST WAY

Uitloggen Menu

- Laatst verstuurd zendingen
- Zendingen zoeken
- Zendingen invoeren
- Adresboek
- Upload

Adresboek

Naam:

T.a.v.:

Adres: Huisnr.:

Postcode: Woonplaats:

Land:

Opslaan **Verwijder**

U kunt kiezen voor de optie 'Adresboek' uit het 'Menu'.
 In dit scherm kunt u relatiegegevens invoeren, wijzigen of verwijderen.

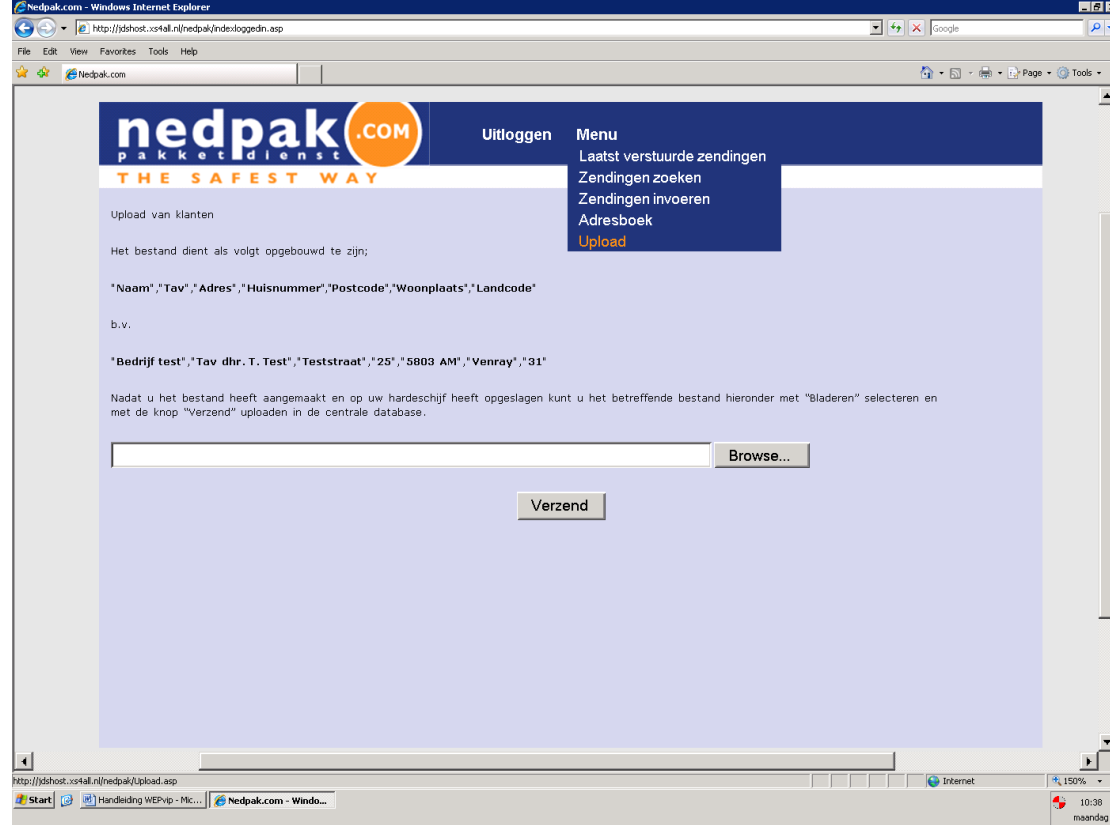

Indien mogelijk kunt u vanuit uw administratie een export maken van al uw relaties. Een beschrijving hiervan vindt u onder de optie 'Upload' in het 'Menu'.

Het is verstandig eerst een proef upload te maken van enkele geadresseerde. Deze na upload te controleren of e.e.a. juist is overgekomen. Zoniet heeft u maar enkele records te verwijderen. Gaat alles naar wens, dan kunt u al uw relaties op deze manier naar het adresboek kopiëren.

Nadat u klaar bent met de Nedpak site, kunt u in het hoofdscherm op 'Uitloggen' drukken.

Wij hopen de werking van onze Nedpaksite volledig aan u te hebben gepresenteerd. Heeft u nog vragen, belt u ons dan even, dan kunnen wij u wellicht verder helpen.